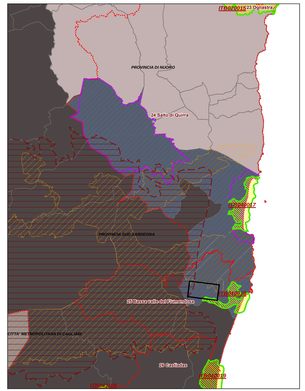

Legenda

- Limiti Amministrativi Comunali
- DB Elementi lineiri
- Acque Pubbliche D.Lgs.42/2004
- Fascia cimiteriale

Viabilità esistente e progetto

- Viabilità di Piano
- Viabilità esistente

Pericolosità - Frane

Grado

- Hg1
- Hg2
- Hg3

Pericolosità - Piene

Grado

- H1
- H2
- H3
- H4

Zonizzazione Urbana

Zona B in centro urbano (vedi tavola di dettaglio)

- B1.C.M.
- B1
- B1.1

Espansione residenziale

- C1
- C3

Industriali, Artigianali e Commerciali

- D2
- D5

Zone Agricole

- E1b
- E2a
- E2b
- E4
- E5a
- E5b
- E5c

Turistiche

- F3
- F4

Servizi Generali

- G1
- G2
- G3
- G4

Salvaguardia

- H2
- H3

Standard urbanistici - Spazi pubblici

- S1
- S2
- S3
- S4

Strade e loro pertinenze

- Strade

COMUNE DI VILLAPUTZU
Provincia del Sud Sardegna

PIANO URBANISTICO COMUNALE

TAV 31

ZONIZZAZIONE DELL'AMBITO URBANO CON SOVRAPPOSIZIONE AREE A PERICOLOSITA' IDROGELOGICA (PIENE E FRANE)

SCALA 1:2.000

Coordinatore: Ing. Italo Meloni, Ing. Ginevra Balletto

Assetto ambientale: Dott. Geol. P. Valera, Dott. M. Casti, Dott. Agr P. Muiè
Assetto insediativo: Ing. G. Balletto, Ing. A. Milesi, Ing. G. Mei, Arch. G. Figus
Assetto storico culturale: Dott.ssa F. Collu, Ing. A. Milesi, Arch. G. Figus
PUL: Ing. G. Balletto, ing. A. Milesi, Arch G. Figus, N. Castangia
Sistema informativo territoriale e Gis: ing. A. Pubzu, ing. A. Garau

Comitato scientifico: prof. R. Cicou, prof. M. Ghiani, prof. G. Massacci, ing. M. Figus

ECO-RESEARCH

Giugno 2019